LAND BRANDENBURG

LS Landesbetrieb Straßenwesen

- Straßeninformationsbank -

Bauwerkskarte

Region Süd

Dienststätte Cottbus

Landkreis Spree-Neiße

Maßstab 1 : 50 000

Stand Netz 01.07.2023
Stand Bauwerke 10.2022

0 1 2 3 4km

Herausgeber: Landesbetrieb Straßenwesen Brandenburg / Dezernat 62
Hergestellt: infrasis GmbH

Geobasisdaten: © GeoBasis-DE/LGB/LS, dl-de/by-2-0

Zeichenerklärung

- Grenze der Region
- Grenze der Dienststätte
- Straßenmeisterei-grenze
- Gemeindegrenze
- Bundesautobahn
- Bundesautobahn (sechs- bis achtstreifig)
- Ast Bundesautobahn
- Bundesstraße
- Bundesstraße (vier- bis sechsstreifig)
- Ast Bundesstraße
- Bundes- bzw. Landesgrenze
- Kreisgrenze
- Gemeindestraße
- Landesstraße
- Landesstraße (vier- bis sechsstreifig)
- Ast Landesstraße
- Kreisstraße
- Kreisstraße (vierstreifig)
- Ast Kreisstraße
- nicht befahrbare Strecke
- Abschnittskilometrierung (alle 200 m mit Beschriftung) 3 2
- Eisenbahnlinie
- B 96 / 800 - 2,107 - Straßenbezeichnung / Abschnittsnummer [bei in Klammern stehenden Längen handelt es sich um Digitalisierlängen] - Abschnittslänge -
- hohengleicher Netzknoten
- Kreisverkehr
- höhenungleicher Netzknoten mit Ästen
- 002 Netzknotennummer im Messtischblatt
- 3740 Messtischblattnummer der TK25
- Dorfteich Gewässer mit Beschriftung
- Gransee Ortslage mit Beschriftung und Ortsdurchfahrtsgrenzen

3740 002 4000 4004

Meßtischblatt (3740) mit Teilbauwerke (3740 500 1 und 2) sowie Bauwerk (3740 505)
Die Farbattribute des Stickers entsprechen der Baulast
rot - BAB Bund ; blau - B Str. Bund ; grün - L Str. Land ;
dunkelgrau - DB AG ; magenta - sonstige BL Träger wie kreisfreie Städte

Bei Bauwerken mit gelber Umrandung handelt es sich um Radwegebrücken.
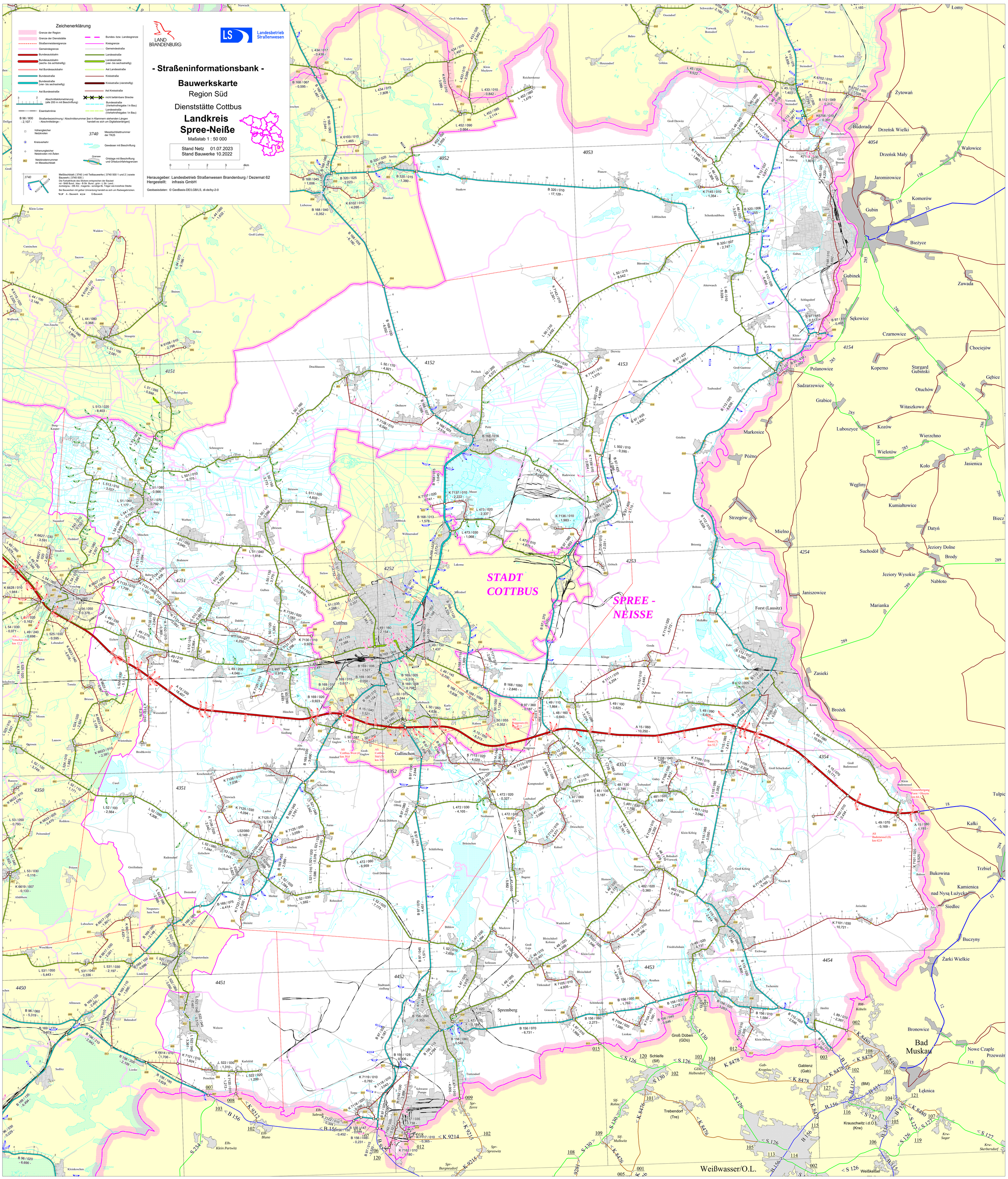
A - Bauwerk U-Bauwerk