Landesbetrieb Straßenwesen

Baustrecke mit Bauabschnitten
Sanierung Bundesstraße B 179 Ortsumgehung Königs Wusterhausen

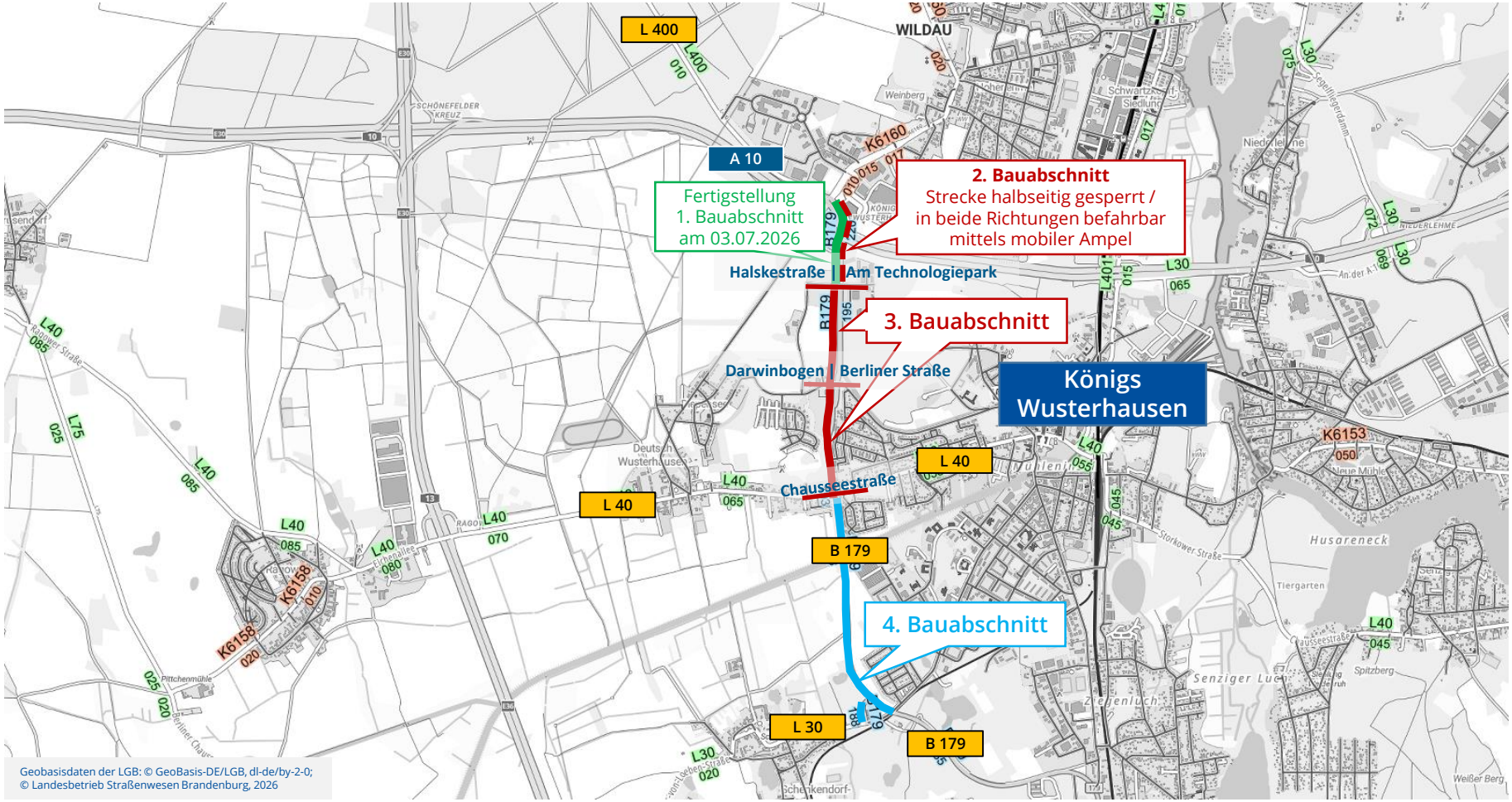

Landesbetrieb Straßenwesen

2. Bauabschnitt
Sperrung südliche Autobahnanschlussstelle Königs Wusterhausen

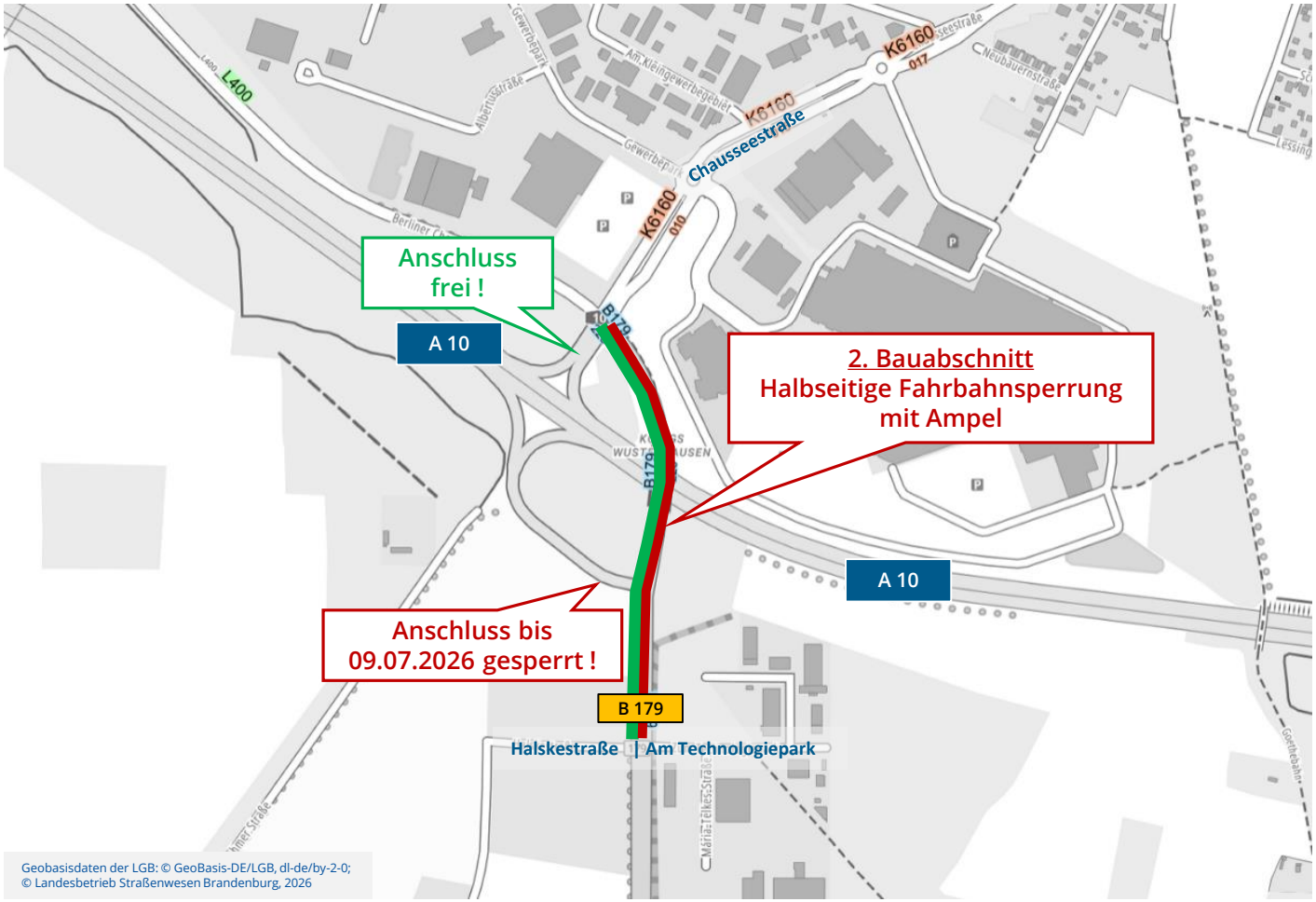

Geobasisdaten der LGB: © GeoBasis-DE/LGB, dl-de/by-2-0;
© Landesbetrieb Straßenwesen Brandenburg, 2026