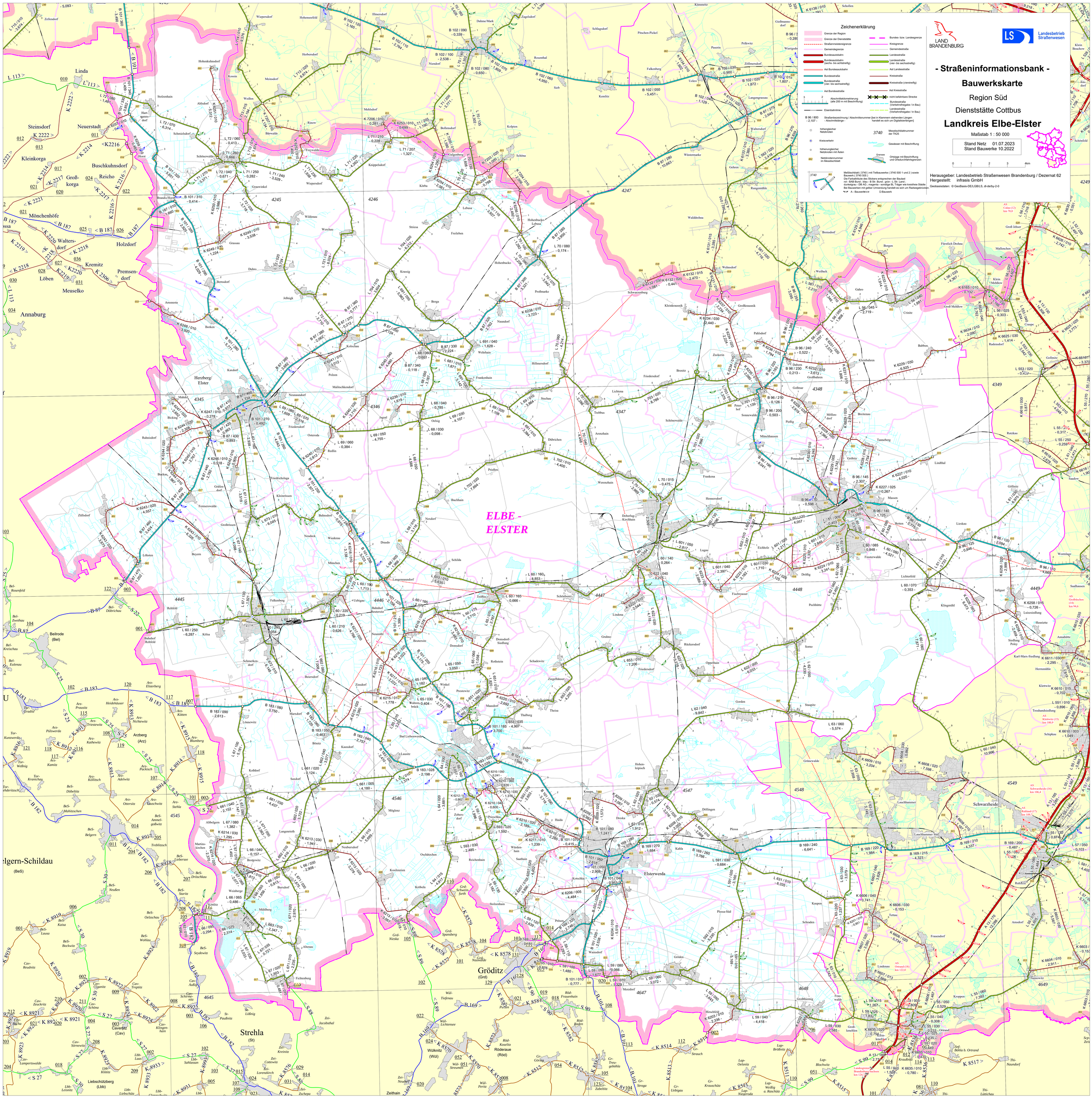
Zeichenerklärung
Grenze der Region
Grenze der Dienststätte
Straßenmeisterei-grenze
Gemeindegrenze
Bundesautobahn
Bundesautobahn (sechs- bis achtstreifig)
Ast Bundesautobahn
Bundesstraße
Bundesstraße (vier- bis sechsstreifig)
Ast Bundesstraße
Abschnittskilometrierung (alle 200 m mit Beschriftung)
Eisenbahnlinie
B 96 / 800 - 2,107 -
Straßenbezeichnung / Abschnittsnummer (bei in Klammern stehenden Längen handelt es sich um Digitalisierlängen) - Abschnittslänge -
höhengleicher Netzknoten
Kreisverkehr
höhenungleicher Netzknoten mit Ästen
002
Netzknotennummer im Messtischblatt
Bundes- bzw. Landesgrenze
Kreisgrenze
Gemeindestraße
Landesstraße
Landesstraße (vier- bis sechsstreifig)
Ast Landesstraße
Kreisstraße
Kreisstraße (vierstreifig)
Ast Kreisstraße
nicht befahrbare Strecke
Bundesstraße (Verkehrsfreigabe / in Bau)
Landesstraße (Verkehrsfreigabe / in Bau)
3740
Messtischblattnummer der TK25
Gewässer mit Beschriftung
Grensee
Ortslage mit Beschriftung und Ortsdurchfahrtsgrenzen
3740
Meßtischblatt (3740) mit Teilbauwerke (3740 500 1 und 2) sowie Bauwerk (3740 505)
Die Farbattributte des Stickers entsprechen der Baulast
rot - BAB Bund ; blau - B Str. Bund ; grün - L Str. Land ;
dunkelgrau - DB AG ; magenta - sonstige BL Träger wie kreisfreie Städte
Bei Bauwerken mit gelber Umrandung handelt es sich um Radwegebrücken
A - Bauwerksnr.
Ü-Bauwerk
LAND BRANDENBURG
LS Landesbetrieb Straßenwesen
- Straßeninformationsbank -
Bauwerkskarte
Region Süd
Dienststätte Cottbus
Landkreis Elbe-Elster
Maßstab 1 : 50 000
Stand Netz 01.07.2023
Stand Bauwerke 10.2022
0 1 2 3 4km
Herausgeber: Landesbetrieb Straßenwesen Brandenburg / Dezernat 62
Hergestellt: infrasis GmbH
Geobasisdaten: © GeoBasis-DE/LGB/LS, dl-de/by-2-0
ELBE - ELSTER
Herzberg/ Elster
Annaburg
Elsterwerda
Gröditz (Grd)
Strehla (St)
Wülknitz (Wül)
Röderaue (Röd)
Schwarzheide
Beilrode (Bel)
Arzberg (Arz)
Liebschützberg (Lbb)
Caverlitz (Cav)
Zeithain